**ISTITUTO COMPRENSIVO STATALE "G. ZAVALLONI"**
Viale Capri, 8 – 47838 Riccione (RN) ☏ Tel. 0541/697031
email: rnic81300x@istruzione.it – PEC: rnic81300x@pec.istruzione.it
Codice Meccanografico: RNIC81300X – Codice Fiscale: 91136740403
Sito web: https://www.iczavalloniriccione.edu.it/

I.C. - "G. ZAVALLONI" - RICCIONE
**Prot. 0006261 del 30/04/2025**
IV-5 (Uscita)

Riccione, 30/04/2025

Alle famiglie degli alunni e ai docenti
tutte le sedi
Al DSGA
Al Personale Ata
Al sito web

**Oggetto**: **allestimento e inaugurazione mostra "Progetto Lettura 2025".**

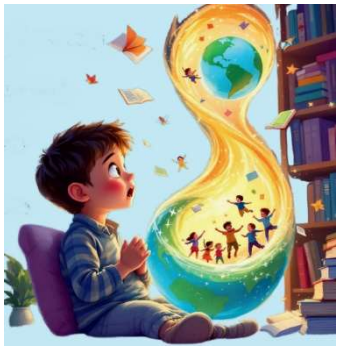

***"La lettura, è quel sesto senso che va piantato, annaffiato, curato.***
***I libri sono semi: alimentano la mente, accrescono l'intelligenza, la creatività, come il cibo irrobustisce le ossa e i muscoli."***

***Gianni Rodari***

Si comunica che **giovedì 15 maggio 2025 dalle ore 16:00 ci sarà l'allestimento** della mostra del nostro 28 esimo Progetto Lettura di Istituto:

***"La scoperta: siamo tutti osservatori, siamo tutti esploratori"***

Il progetto lettura rappresenta per la nostra scuola un'attività consolidata che si pone come obiettivo di avvicinare i ragazzi ai libri per condurli ad una lettura spontanea e divertente e alla consapevolezza della sua funzione formativa, volta all'arricchimento del pensiero e allo sviluppo delle potenzialità espressive.

La lettura intesa come condivisione di un'esperienza, aiuta a crescere, arricchisce, appassiona, alimenta la fantasia e la creatività perché ha il potere di far entrare i ragazzi nella narrazione e riviverla a proprio piacimento.

Il tema di quest'anno ci spinge a vivere la lettura come scoperta, via privilegiata alla conoscenza di sé stessi e degli altri, per decifrare la realtà, riflettere sul rapporto tra l'uomo, la storia e il mondo circostante, tra l'uomo e le sue emozioni.

La possibilità di vivere le attività del progetto con tutte le componenti della nostra comunità scolastica rappresenta sicuramente un importante momento di condivisione dei valori educativi che la scuola promuove quotidianamente. Gli spazi della mostra saranno arricchiti dai manufatti creati dai genitori coinvolti nei laboratori pomeridiani

L'inaugurazione della mostra avverrà:

**ISTITUTO COMPRENSIVO STATALE "G. ZAVALLONI"**
Viale Capri, 8 – 47838 Riccione (RN) ☏ Tel. 0541/697031
email: rnic81300x@istruzione.it – PEC: rnic81300x@pec.istruzione.it
Codice Meccanografico: RNIC81300X – Codice Fiscale: 91136740403
Sito web: https://www.iczavalloniriccione.edu.it/

**sabato 17 maggio 2025 alle ore 15:00**
**presso la Biblioteca di Riccione**

Tale evento rappresenta la manifestazione finale del nostro progetto, dove sarà possibile visitare uno spazio di parole, pagine e storie, frutto del lavoro degli alunni durante l'intero anno scolastico.

In questa occasione di festoso incontro, si svolgeranno diverse attività:

- Saluto delle Autorità.
- Esibizione del coro "Coricchiando" condotto dal maestro Fabio Pecci.
- Esibizione "Le filastrocche di G. Rodari in musica" a cura di Graziano Giovanetti con il coinvolgimento dei bambini.
- Laboratorio "Alla scoperta della natura", a cura di Ca' Santino con esperti che guideranno i bambini attraverso laboratori ludici-sensoriali volti alla scoperta delle tracce e delle impronte della vita del sottobosco.
- Laboratorio artistico "La scoperta della creatività" a cura della professoressa L. Bianchi con la collaborazione dei genitori.
- Laboratorio creativo a cura di Arcipelago Ragazzi e condotto da Alessia Neri.
- Nel giardino esterno Ludobus "Scombussolo": un furgone carico di giochi in legno adatti a tutte le età**:** giochi di sfida, giochi di abilità, giochi d'ingegno e giochi di movimento.

Siete tutti invitati a partecipare all'allestimento e all'inaugurazione. docenti, personale Ata e genitori, per collaborare attivamente alla buona riuscita degli eventi.

Vi aspettiamo bambini e ragazzi all'inaugurazione della mostra per divertirci insieme.

Cordiali saluti.

Il Dirigente Scolastico
Prof.ssa Benedetta Bernardi
*"Documento informatico firmato digitalmente*
*ai sensi del D.lgs. 82/2005, ss.mm.ii e norme collegate"*